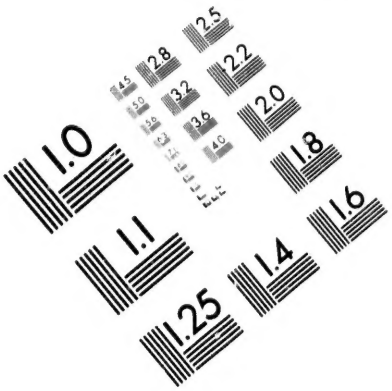

IMAGE EVA
TEST TARGE

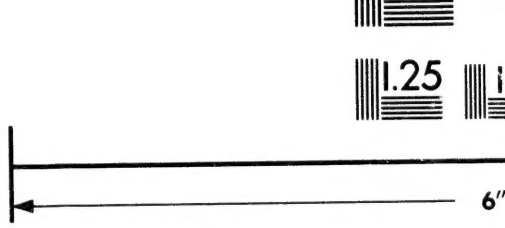

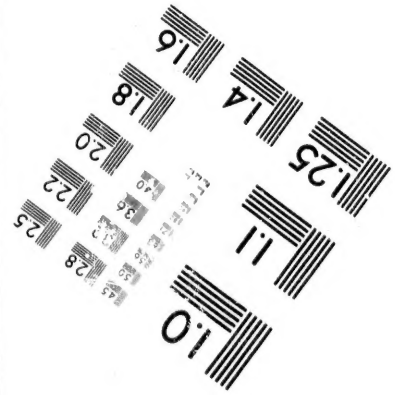

Photographic
Sciences
Corporation

ographic Notes/Notes techniques et bibliographiques

ne best
ures of this
ique,
ne
y change
ed below.

/
lée

or black)/
eue ou noire)

ns/
uleur

s or distortion

ombre ou de la
rieure

ation may
possible, these

nches ajoutées
ent dans le texte,
ces pages n'ont

L'Institut a microfilmé le meilleur exemplaire qu'il lui a été possible de se procurer. Les détails de cet exemplaire qui sont peut-être uniques du point de vue bibliographique, qui peuvent modifier une image reproduite, ou qui peuvent exiger une modification dans la méthode normale de filmage sont indiqués ci-dessous.

- [ ] Coloured pages/ Pages de couleur
- [ ] Pages damaged/ Pages endommagées
- [x] Pages restored and/or laminated/ Pages restaurées et/ou pelliculées
- [ ] Pages discoloured, stained or foxed/ Pages décolorées, tachetées ou piquées
- [ ] Pages detached/ Pages détachées
- [ ] Showthrough/ Transparence
- [ ] Quality of print varies/ Qualité inégale de l'impression
- [ ] Includes supplementary material/ Comprend du matériel supplémentaire
- [ ] Only edition available/ Seule édition disponible
- [ ] Pages wholly or partially obscured by errata slips, tissues, etc., have been refilmed to ensure the best possible image/ Les pages totalement ou partiellement obscurcies par un feuillet d'errata, une pelure, etc., ont été filmées à nouveau de façon à obtenir la meilleure image possible.

o checked below./
ction indiqué ci-dessous.

18X		22X		26X		30X	
	20X		24X		28X		32X

The copy filmed here has been reproduced thanks to the generosity of:

Library of Congress
Photoduplication Service

The images appearing here are the best quality possible considering the condition and legibility of the original copy and in keeping with the filming contract specifications.

Original copies in printed paper covers are filmed beginning with the front cover and ending on the last page with a printed or illustrated impression, or the back cover when appropriate. All other original copies are filmed beginning on the first page with a printed or illustrated impression, and ending on the last page with a printed or illustrated impression.

The last recorded frame on each microfiche shall contain the symbol → (meaning "CONTINUED"), or the symbol ▼ (meaning "END"), whichever applies.

Maps, plates, charts, etc., may be filmed at different reduction ratios. Those too large to be entirely included in one exposure are filmed beginning in the upper left hand corner, left to right and top to bottom, as many frames as required. The following diagrams illustrate the method:

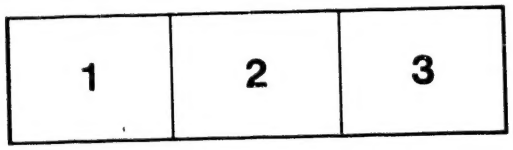

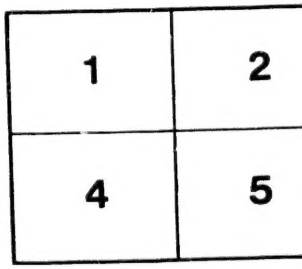

d thanks

quality
gibility
the

re filmed
ng on
l impres-
e. All
g on the
pres-
printed

che
"CON-
END"),

d at
ge to be
med
left to
s as
ate the

L'exemplaire filmé fut reproduit grâce à la générosité de:

Library of Congress
Photoduplication Service

Les images suivantes ont été reproduites avec le plus grand soin, compte tenu de la condition et de la netteté de l'exemplaire filmé, et en conformité avec les conditions du contrat de filmage.

Les exemplaires originaux dont la couverture en papier est imprimée sont filmés en commençant par le premier plat et en terminant soit par la dernière page qui comporte une empreinte d'impression ou d'illustration, soit par le second plat, selon le cas. Tous les autres exemplaires originaux sont filmés en commençant par la première page qui comporte une empreinte d'impression ou d'illustration et en terminant par la dernière page qui comporte une telle empreinte.

Un des symboles suivants apparaîtra sur la dernière image de chaque microfiche, selon le cas: le symbole ⟶ signifie "A SUIVRE", le symbole ▽ signifie "FIN".

Les cartes, planches, tableaux, etc., peuvent être filmés à des taux de réduction différents. Lorsque le document est trop grand pour être reproduit en un seul cliché, il est filmé à partir de l'angle supérieur gauche, de gauche à droite, et de haut en bas, en prenant le nombre d'images nécessaire. Les diagrammes suivants illustrent la méthode.

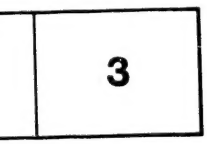

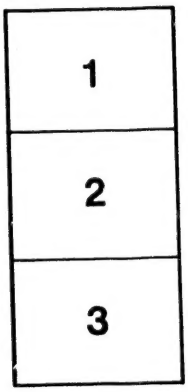

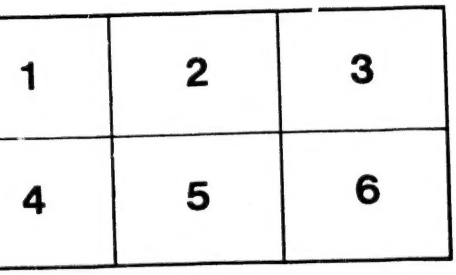

F1086
5
K3

KAMLOOPS WAWA DIRECTORY.

JANUARY, 1895.

Kamloops. Indian Reserve.

Chief Louis,	K	Benjamen Thoma,	K	Helène Antoine	
Marie Louis, Ch.,	K	Christine Benjamen.	K	Angélique Alexis,	
Fidèle,	K	Michel Benj,	K	Basile Alexis,	
Annie Fidèle,	K	Victor Benj.	K	Frank Bonin,	
Antoine Denno,	K	Catherine Benj,	K	Suzanne F. Bonin,	
Victoire,	K	Felix Thoma,	K	Lizette Bonin,	
Ely Larue,	K	Charles Thoma,	K	Germain,	
Catherine Ely,	K	Lumby,	K	Sophie Germain,	
Simon Koolaten,	K	Pauline Lumby,	K	Xavier,	
Agnes Larue,	K	Alexander Camille,	K	Casimir Baptiste,	
Lizette Larue,	K	Catherine Camille,	K	Louisa Casimir,	
Cyprian Larue,	K	Samuel,	K	Philip Thoma,	
Ignace Alphonse,	K	Mary Samuel,	K	Cécile Philip,	
Angèle Ignace,	K	Agnes Samuel,	K	Michel Baptiste,	
Julienne Ignace,	K	Louis Jacot,	K	Hélène Michel,	
George Paul,	K	Marianne Louis,	K	Joe Joachim,	
Anastasie George,	K	Amabe Jacot,	K	Pierre Pio,	
Johnny Petalsht,	K	Agnes Celestin,	K	Julie Pierre,	
Petrus,	K	Geneviève,	K	Rosalie P. Pio,	
Maggie Petrus,	K	Lucy Celestin,	K	Agate William,	
Pierre Dummy,	K	Antoine Celestin,	K	Simon Ely,	
Marie Dummy.	K	Marguerite Antoine,	K	Nicola Auxime,	
Francis Basile.	K	Joe Denys,	K	Nancy Nicola,	
Rosy Basile,	K	Julie Joe Denys	K	Camille Denys,	
Bob Alexander,	K	Simon William,	K	Elwidge,	
Willy Bob,	K	Manuel Jovial,	K	David Casimir,	
Alexis Bob,	K	Annie Manuel,	K	Patrick Casimir,	
Adèle Bob,	K	Alfred Manuel,	K	Elizabeth Casimir,	
Stanislas Bob,	K	Alik Laurent,	K	André Jules,	
Louis Falardeau,	K	Louisa Alik.	K	Sophie André J.,	
Mathilde Falardeau,	K	Basile Tsil'haskaret,	K	Felix Camille	
Gabriel Jovial,	K	Eugenie Basile,	K	Alex. Philip	
Nellie Gabriel,	K	Felicity Harry,	K	Basile Philip,	
Clarine Falardeau,	K	Pierre Harry,	K	Johnny Leonard,	
Patrick N'hwamken,	K	Joseph Marc,	K	Julie Johnny L.,	
Sabina,	K	Catherine Joseph,	K	André McLeod,	
Edward Shishiaskat,	K	Daniel,	K	Mary McLeod,	
Angèle Edward,	K	Philomena,	K	Joseph Wayee,	
Duncan Jovial,	K	David,	K	Betsie Joseph,	
Margaret Duncan,	K	Anastasie David,	K	Janie Baboon,	
Caroline Kwipaa,	K	Michel Celestin,	K	Joseph Baboon,	
		Rosalie Michel,	K	Alex. Leonard,	
		Frank August,	K	Stanislas Chals,	
		Antoine Matthew,	K	Alexis Chals,	

F1086
.5
.K3

DIRECTORY.

895.

K	Helène Antoine
K	Angélique Alexis,
K	Basile Alexis,
K	Frank Bonin,
K	Suzanne F. Bonin,
K	Lizette Bonin,
K	Germain,
K	Sophie Germain,
K	Xavier,
K	Casimir Baptiste,
K	Louisa Casimir,
K	Philip Thoma,
K	Cécile Philip,
K	Michel Baptiste,
K	Hélène Michel,
K	Joe Joachim,
K	Pierre Pio,
K	Julie Pierre,
K	Rosalie P. Pio,
K	Agate William,
K	Simon Ely,
K	Nicola Auxime,
K	Nancy Nicola,
K	Camille Denys,
K	Elwidge,
K	David Casimir,
K	Patrick Casimir,
K	Elizabeth Casimir,
K	André Jules,
K	Sophie André J.,
K	Felix Camille
K	Alex. Philip
K	Basile Philip,
K	Johnny Leonard,
K	Julie Johnny L.,
K	André McLeod,
K	Mary McLeod,
K	Joseph Wayee,
K	Betsie Joseph,
K	Janie Baboon,
K	Joseph Baboon,
K	Alex. Leonard,
K	Stanislas Chals,
K	Alexis Chals,

10p. on 5l 2 CA 6-297 Unm

Philip Shoalna,	K
Stanislas Shoalna,	K
Julie Shoalna,	K
Nancy Shoalna,	K
Joe Edward,	K
Prosper,	K
Marie Prosper,	K
Stanislas Prosper,	K
Andrew Lampron,	K
Felix Auxime,	K
Charlotte,	K
Luke,	K
Julie Luke,	K
Denys,	K
Marie Emilie,	K
Chals McLeod,	K
Pauline Ely,	K
Minnie Moyse,	K
Basile William,	K

Lewis' Creek.
Via Kamloops, B. C.

Chief Andrew,	L. C
Lucy Andrew,	L. C
Lizette,	L. C
Joseph Krashaloh,	L. C
Françoise,	L. C
Joe Shal,	L. C
Rosalie Joe Shal,	L. C
Moyse,	L. C
Henock,	L. C
J. Baptiste,	L. C
François Jules,	L. C
Fidèle,	L. C
Paul,	L. C
Ignace,	L. C
Johnny Moyse,	L. C
Celesta,	L. C
Abel,	L. C
Alexis,	L. C
Narcisse,	L. C
Joseph Slikashtemt,	L. C
Sophie,	L. C
Amelie,	L. C
Cecile,	L. C
Agate Louis,	L. C
Maguerite Jules,	L. C
Melania,	L. C
Casimir,	L. C
Octavie,	L. C
Clementina,	L. C
Victor,	L. C
Jamie,	L. C
Eliza,	L. C
Annie François,	L. C
Helena,	L. C
Adèle,	L. C
Pierre,	L. C
George,	L. C
Louis Napéo,	L. C
Matil,	L. C
Alexander,	L. C
Auguste,	L. C
Yoosta,	L. C
Louis Felix,	L. C
Clema Pierre,	L. C
Thoma Philip,	L. C
Nancy,	L. C
Chal Corbeau,	L. C
Francis,	L. C
William Baptiste,	L. C
Isaac Joseph,	L. C
Pierrish William,	L. C
Michel Etienne,	L. C
Antoine,	L. C
Lia Ignace,	L. C
Judith George,	L. C
Marie Etienne,	L. C
Annie Felix,	L. C
Thérese,	L. C
Ann Cree,	L. C
Marguerite Fidèle,	L. C
Suzanne Victor,	L. C
Larina,	L. C
Celina Celestin,	L. C
Adelina,	L. C
Cecile Alexis,	L. C
Marie G. Cree,	L. C
Catherine Abel,	L. C
Johnny George,	L. C

75 papers to go to Lewis' Creek.

Quilchena, B. C.

**Celesta,	Q
Agathe,	Q
Daniel,	Q
Nancy Al,	Q
Isabelle,	Q
Casimir,	Q
Ja. Denys.	Q
Marguerite Denys,	Q
Simon Harper,	Q
Alik McDougal,	Q
George McLean,	Q
Johnny McLean,	Q
Shal McLeod,	Q
Long Johnny,	Q
Rosie Téltaltko,	Q
Agelique,	Q
Annie,	Q
**Narcisse Stat'hih,	Q
Mathilda,	Q
Louis McRae,	Q
Jamie Fish,	Q
Octavie,	Q
Louisa Shintko,	Q
Madeleine,	Q
Antoine Lampron,	Q
Julienne,	Q
Emma,	Q
Joe,	Q
**Alik Roper,	Q
Esther,	Q
Therèse,	Q
Johnny Holmes,	Q
Julie,	Q
Johnny Elo,	Q
Therèse Johnny,	Q
Felix,	Q
Gabriel,	Q
Annie Gabriel,	Q
Baptiste,	Q
Alizette,	Q
Madeleine,	Q
Sarah,	Q
Frank Kwitash,	Q
Marguerite,	Q
Angèle,	Q
Jessie,	Q
William Ishahan,	Q
Josette,	Q
Moses,	Q
Agatha Moses,	Q
**Jamie Michel,	Q
Maggie,	Q

Josephine,	Q
Billy Naltahan,	Q
Adelina,	Q
Maggie Paul,	Q
Simon Naltahan,	Q
Josephine Simon,	Q
**Pit Saddleman,	Q
Nancy Pit,	Q
Alik Saddleman,	Q
Elie Shakolaya,	Q
Justin Scipio,	Q
Justina Shitpetsa,	Q
William Pierre,	Q
Lucy Pierre,	Q
Pierrot,	Q
**Captain Jim,	Q
Lapinak,	Q
Duncan,	Q
Charley Shilhitsa,	Q
Agnes,	Q
Alik,	Q
Sheena,	Q
Kojmitatko,	Q
Mac,	Q
Catherine,	Q
**Quilchena Jack,	Q
Isabelle Jack,	Q
Basile Joe,	Q
Billy Fountain,	Q
Billy Sullivan,	Q
Josette Michel,	Q

Coutlee, B. C.

Peter Goldwater,	C
Agnes Peter,	C
Mathilda Ignace,	C
Kiskispahan,	C
Octavie,	C
Alexis,	C
Mathilda,	C
Thomie,	C
Josephine,	C
Felix,	C
Wahalla,	C
Paulina,	C
Victor,	C
Marie,	C
Nicola,	C
Harry,	C
Gabriel,	C
Marie Louise,	C
Agnes Kokpinak,	C
Elizabeth,	C
Johnny Shako,	C
Annie,	C
Irapskint,	C
Jamie,	C
Louisa,	C
Maria,	C
Nkwia,	C
Tlawalsht,	C
Christine,	C
Agnes W. Woght,	C
Wm. Lane,	C
Suzanne,	C
Marguerite,	C
Simon,	C
Julienne,	C
Harriette,	C
Fraser Angus,	C

Spuzzum, B. C.

Charley Chapman,	Sp
Anastasie,	Sp
Joseph,	Sp
Julienne,	Sp
Angela,	Sp
George Clarke,	Sp
Louis Wardle,	Sp
Julie L. Wardle,	Sp
Ignace Albert,	Sp
Andrew Yel'hen,	Sp
Stanislas,	Sp
Anna Yel'hen,	Sp
Jamie Wed,	Sp
Agnes Lane,	Sp
Frank Louis,	Sp
Annie F. Louis,	Sp
Arthur,	Sp
Joseph Thompson,	Sp
Maly,	Sp
Lymphorian,	Sp
Eugénie,	Sp
Alek,	Sp
Mathilda,	Sp
Pierre,	Sp
Wm. Towta,	Sp
Nancy,	Sp
Julie Peter,	Sp
Anatole Andrew,	Sp
August Andrew,	Sp
Augustine,	Sp

North Bend, B. C.

Charley Fry,	N. B
Louisa,	N. B
Jean Pierre,	N. B
Annie Pih'la,	N. B
Agathe J. Pierre,	N. B
Louis James,	N. B
Felicity,	N. B
Arthur,	N. B
Anna,	N. B
Louis J. Bapt.,	N. B
Julie,	N. B
Christine,	N. B
Madeleine,	N. B
François Jack,	N. B
Harry Skuzzy,	N. B
Marie Cécile,	N. B
Frank McKay,	N. B
Harry McKay,	N. B
Johnny Skuzzy,	N. B
Wm. Skuzzy,	N. B
Marie Anne,	N. B
Isaac Peter,	N. B
Josephine,	N. B
Angelina,	N. B
Marguerite,	N. B
Gabriel,	N. B
Cécile,	N. B
Joe Brown,	N. B
Emilie,	N. B
Alexis,	N. B
Joseph Andrew,	N. B
Lucy Toola,	N. B
Paul,	N. B
Natalia,	N. B
Agnes,	N. B

C	Lymphorian,	S
C	Eugénie,	S
C	Alek,	S
C	Mathilda,	S
C	Pierre,	S
C	Wm. Towta,	S
C	Nancy,	S
C	Julie Peter,	S
C	Anatole Andrew,	S
C	August Andrew,	S
C	Augustine,	S
C		

North Bend, B. C.

C	Charley Fry,	N. B
C	Louisa,	N. B
C	Jean Pierre,	N. B
C	Annie Pih'la,	N. B
C	Agathe J. Pierre,	N. B
C	Louis James,	N. B
C	Felicity,	N. B
C	Arthur,	N. B
C	Anna,	N. B
C	Louis J. Bapt.,	N. B
C	Julie,	N. B
C	Christine,	N. B
	Madeleine,	N. B
	François Jack,	N. B
	Harry Skuzzy,	N. B
	Marie Cécile,	N. B
Sp	Frank McKay,	N. B
Sp	Harry McKay,	N. B
Sp	Johnny Skuzzy,	N. B
Sp	Wm. Skuzzy,	N. B
Sp	Marie Anne,	N. B
Sp	Isaac Peter,	N. B
Sp	Josephine,	N. B
Sp	Angelina,	N. B
Sp	Marguerite,	N. B
Sp	Gabriel,	N. B
Sp	Cécile,	N. B
Sp	Joe Brown,	N. B
Sp	Emilie,	N. B
Sp	Alexis,	N. B
Sp	Joseph Andrew,	N. B
Sp	Lucy Toola,	N. B
Sp	Paul,	N. B
Sp	Natalia,	N. B
Sp	Agnes,	N. B

Agathe Laminak,	N. B
Joseph H.	N. B
Simon,	N. B
Nicola,	N. B
Samson,	N. B
Malie Samson,	N. B
Suzanne,	N. B
Jamie Boston Bar,	N. B
Felix Boston Bar,	N. B
Catherine,	N. B
McEntee,	N. B
George,	N. B
Wm. Jamieson,	N. B
Annie Jamieson,	N. B
Robert Jamieson,	N. B
Johnny Flores,	N. B
Maria Flores,	N. B
Charlie Flores,	N. B
Jamie Flores,	N. B
Billy Flores,	N. B
Gabriel Skatieten,	N. B
Zik Ziksha,	N. B
Antoine Hawit	N. B
Felix Bob,	N. B
Josephine Bob,	N. B
Cecilia Paul,	N. B
Margaret Tmotatko,	N. B
Louisa Keh'tatko,	N. B

Bonaparte Indian Reserve.

Ashcroft, B. C.

Basile, Chief	B
Annette,	B
Antoine,	B
Louis Casimir,	B
Louis André,	B
Agabé,	B
Angelique,	B
Maly Augusta,	B
August Gabriel,	B
Suzanne,	B
Fidèle Gabriel,	B

Victor Philip,	B
Charlotte,	B
Nancy,	B
Louis Philip,	B
Edwidge,	B
William Philip,	B
Adrienne,	B
Lambert,	B
Hyacinthe,	B
Lucy Hyacinthe,	B
Louise Celesta,	B
Bob Philip,	B
Lucy Bob,	B
Etienne,	B
Julie Etienne,	B
Alexis,	B
François,	B
Eugénie,	B
James,	B
Athanase,	B
Elizabeth,	B
Celesta Abraham,	B
Agathe,	B
Marie Etienne,	B
Alexander Falard,	B
Charley Falardeau,	B
Angèle Falardeau,	B
William Felix,	B
Prosper Andrew,	B
Annie Paha,	B
Clementina,	B
Sophie Pierre,	B
Julie Pierre	B
François Scotty,	B
Elizabeth,	B
Lucy Ja. Baptiste,	B
Louis Jnhoosh,	B
Catherine,	B
Joseph Philip,	B
Jamie Burke,	B
Elizabeth,	B
Jamie Raynes,	B
Josephine,	B
Cecile McLean,	B
Annie Duncan,	B
Marie Gedeon,	B
Marcelline,	B
Seraphina,	B
Johnny Gray,	B
Adèle,	B
Amelnie,	B

Savona, B. C.

Chief Thoma,	Sa
Josué	Sa
Emma,	Sa
Symphorian,	Sa
Celina,	Sa
Victoire,	Sa
John Daniel,	Sa
Agnes,	Sa
Fabian,	Sa
Marguerite,	Sa
Camille,	Sa
Louisa,	Sa
Basile,	Sa
Angèle,	Sa
Louis,	Sa
Lucy Louis,	Sa
Baptiste,	Sa
Victorine,	Sa
Jamie Taylor,	Sa
Esther,	Sa
Antoine,	Sa
J. Baptiste,	Sa
Dorothee,	Sa
Julienne,	Sa
Jules,	Sa
Eugénie,	Sa
Edward Jules,	Sa
Justa,	Sa
Josephine,	Sa
Maly,	Sa
Bernard,	Sa
Rosa,	Sa
Edward Ignace,	Sa
François,	Sa
Lizette,	Sa
Thoma,	Sa
Agathe,	Sa
Augusta,	Sa
Celesta,	Sa
Alfred,	Sa
Etienne,	Sa
Sylvie,	Sa
Adeline,	Sa
Moyse,	Sa

Shushwap, B. C.

**Chief Leo, Sh
Thérèse, Sh
Lucy, Sh
Charley Hadlow, Sh
Adèle, Sh
Christine Harris, Sh
Maxima, Sh
Julie Maxima, Sh
Noe, Sh
Claire, Sh
Auguste, Sh
Ellen, Sh
Cyprian, Sh
Edward, Sh
Ambert, Sh
Abel Pascal, Sh
Josephine, Sh
Faustine, Sh
Simon Pascal, Sh
Agnes, Sh
Antoine, Sh
Anne Denys, Sh
Anastasie, Sh
Josette, Sh
Armine, Sh
Alexis Shiak Sh
Jules William, Sh
Julie Jules, Sh
Lizzie Abel, Sh
Christine Julie, Sh
Abel Shoalna, Sh
Paul, Sh
Christine Paul, Sh
Isabelle, Sh
Louis Fidèle, Sh
Moyse Fidèle, Sh
Phillip Larbaljt, Sh
Ann Philip, Sh
Moyse Louise, Sh
Louise Moyse, Sh
Pierre Toohtsaash, Sh
Gedeon, Sh
Suzanne, Sh
Rosie Abraham, Sh
Suzanne Rosie, Sh
Celina Sam, Sh
John Celesta, Sh
Victor Celesta, Sh
Hyacinthe, Sh

Angelique, Sh
Helène Shikelap, Sh
Damien, Sh
Malie Damien, Sh
Eugene Bartabe, Sh
Joseph Bartabe, Sh
Cecil John, Sh
Louis Shoopcheen, Sh
Julie Louis, Sh
Dial, Sh
Allen, Sh
Joseph Dick, Sh
Rosalie Shal, Sh
François Pierrish, Sh
Guillaume, Sh
Marguerite, Sh
Christine Pierrish, Sh
August Lekys, Sh
Johnny Prosper, Sh
Suzanne Prosper, Sh
Marie Tommie, Sh
Sophie Johnny, Sh
Johnny Shrozass, Sh

**Chief Narcisse, Sh
Julie Narcisse, Sh
Gabriel, Sh
Etienne, Sh
Mary Ann Etienne, Sh
Leo, Sh
Mary Ann Leo, Sh
Chal Goosta, Sh
Sophie Sh
Joseph Samson, Sh
Métil, Sh
Joseph Jules, Sh
Marie Joseph, J., Sh
Abel Joseph, J., Sh
Annie Joseph, J., Sh
Denys, Sh
Josephine, Sh
André Jules Sh
Alice, Sh
J. B. Jules, Sh
Alphonse, Sh
Marie Louise, Sh
Marta Andre, Sh
Etienne Pierre, Sh
Batiste Placidy, Sh
Catherine, B., Sh

Pierre Placidy, Sh
Sophie Wayee, Sh
Goosta, Sh
Marguerite Goosta, Sh
Marie Tahoalsht, Sh
Pierre Antony, Sh
Marguerite Pierre, Sh
Apollonie, Sh
Michel, Sh
Cyprian, Sh
Chal Narcisse, Sh
Catherine Chal, Sh
Pierre Watchman, Sh
Victoire Pierre, Sh
Louis Stokh, Sh
Isabelle, Sh
Doncan, Sh
Martin, Sh
Louisa Martin, Sh
Michel T'hoshoolot, Sh
Julie Michel, Sh
Andrew Thomas, Sh
Amboise, Sh
Lucy, Sh
Marcial John, Sh
Daniel John Sh
Cécile John. Sh
Edward Shal, Sh
Sophie Edward, Sh
Johnny Elo, Sh
Jack Watchman, Sh
Rosalie Jack, Sh
Catherine Jack, Sh
Sam, Sh
Pierre Joseph, Sh
Praxede, Sh
Alik Pierre. Sh
Madeleine Ignace, Sh
Marie Antoine, Sh
Michel Hihoalsht, Sh
Françoise, Sh
Charley Mzak, Sh
François Oojamaisht, Sh
Angèle, Sh
Cecile Celesta, Sh
Michel Celesta, Sh
Celina Celesta, Sh
Laurent Celesta, Sh
Marianne Eugene, Sh
**Chief François, Sh
Eugénie, Sh

Agathe,	Sh
Andre Damien,	Sh
Lizzie Andre,	Sh
Goosta,	Sh
Marie Goosta,	Sh
Sophie Marta,	Sh
William Marta,	Sh
Damien Marta,	Sh
William François,	Sh
Sophie William,	Sh
Suzanne,	Sh
Paul,	Sh
Isaac,	Sh
Marie Isaac,	Sh
Clément,	Sh
Marie Clément,	Sh
Benoit,	Sh
Sophia Benoit,	Sh
Felix,	Sh
Jules,	Sh
Louise,	Sh
Alexander,	Sh
Allen,	Sh
Elizabeth,	Sh
André Thoma,	Sh
Adéline,	Sh
Fidèle,	Sh
Lizzie Fidèle,	Sh
Michel,	Sh
Jack Sam,	Sh
Pauline,	Sh
Basile,	Sh

Enderby, B. C.

Alexander Cyprian,	E
Angélique Cyprian,	E
André Sebas,	E
Therèse André Sebas,	E
Abel Gousta,	E
Michel Abel,	E
Celina Abel,	E
Suzanne Abel,	E
Thomas Paul,	E
Bona Paul,	E
Sarah Bona,	E
Charley Pooty,	E
George Pooty,	E
Mary Bona,	E
Victoire Michel,	E
Nancy Michel,	E
Sam Joseph,	E
Suzanne Joseph,	E
Thoma Alik,	E
Samuel Felix,	E
Annie Hyacinthe,	E
Suzan[illegible]iano,	E

Armstrong, B. C.

Care of Mr. Woods.

Louis Philip,	A
Josette,	A
Harriette,	A
Antoine Narcisse,	A
Justa,	A

Okanagan Lake, B. C.

Isaac Harris,	H. L
Angèle Isaac,	H. L
Louise Vernon,	H. L
Pierre Michel,	H. L
Josette Basile,	H. L
Mary Joe,	H. L
Willie Lazare,	H. L
Louis Narcisse,	H. L
Harry Pit,	H. L

Pentekten, B. C.

Charley Edward,	P
Anastasie,	P
Louis Coulter,	P
La Louise Félix,	P
Helène Philip,	P
Scolastique,	P

Osoyoos, B. C.

Daniel Kwekweyoos

Vancouver, B.C.

Care of Brown Bros.

Billy Shanxs,	Sq
Laket Joe,	Sq
Joseph Lewis,	Sq
Chief Joseph,	Sq
Paul Whopelkenem,	Sq
Felix,	Sq
Jules Sheshel,	Sq
Noel Sheshel,	Sq

Langley, B. C.

August, Ind. Res

Harrison River, B. C.

James Squire,	H. R
Ellen James,	H. R
James Watchman,	H. R
Johnny Morgan,	H. R
Chief George,	H. R
Alik Tselez,	H. R
Harry Joseph,	H. R
Elizabeth Alik,	H. R
Felix Tselez,	H R
François Tselez,	H. R

Sardis, B. C.

William Hall,	Ss
Catherine Hall,	Ss
James Michel,	Ss
Louis Tehoolecha,	Ss

Agassiz, B. C.

Captain Sam,	Ag
Agnes Michel,	Ag
Rosalie Harris,	Ag
Adrian Jamie,	Ag
Andrew Jamie,	Ag

Ruby Creek, B. C.

Joseph Chantérian

13